

第1回東京都食育フェア

食育運動に関わる人たちの
お祭りだよっ！

65団体が参加！

食育の秋を満喫しましょう！

東京産農畜水産物・加工食品の販売や
試食があります。



焼きそば・おでん・地酒・地ビール・かんでん・お菓子・
牛乳・ヨーグルト・アイスクリーム ほか

動物と遊ぼう！



動物とのふれあい、
日頃出来ない
体験が味わえます。

TOKYO X

さんさんレース

※雨天中止

みんなで
応援しよう！



牛の乳搾り体験

17日(土)



ポニーと遊ぼう！

※雨天中止

食育大運動会

入場無料

開催日：平成19年 ※雨天決行

11月 17日(土)・18日(日)

10:00~16:00(最終日は15:00まで)

会場：東京農業大学
「食と農」の博物館
けやき広場(馬事公苑前)

食の企画展示コーナー

「食」に関する情報を紹介します。

- 世界がもし100人の村だったら
- 東京都の食育への取り組み
ほか

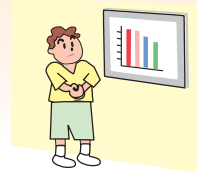

キッチンシアター

調理デモンストレーションを行います。

- TOKYO X 豚肉解体実演と試食
- バター・チーズの手作り
ほか



イメージシアター

映像を使用したミニ講演会を行います。

- 私の食が世界・地球をつくる
- 農作業が子ども達に
もたらす効果
ほか

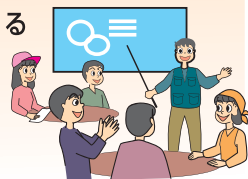

テントブース

50団体の食育活動を紹介します。

- 食育活動の内容を展示
- 東京産農畜水産物・加工食品の
販売や試食

ザ・ニュースーパーの「食育笑学塾」

日時

11/17(土)

1回目 11:30~
2回目 14:30~

場所

けやき広場
ステージ

観覧無料



おしりかじり虫バラエティショー

日時

11/18(日)

1回目 10:30~
2回目 13:00~

場所

けやき広場
ステージ

観覧無料



© NHK/うるまでび

※かわいい催し内容・時間については裏面をご覧ください。

主催 東京都
共催 世田谷区
後援 東京農業大学 / JRA馬事公苑 / 日本放送協会 / 東京オリンピック招致委員会

問い合わせ先：東京都産業労働局農林水産部食料安全室 03-5320-4882 ●http://www.shokuiku-fair.com



第1回 東京都食育フェア プログラム

この食育フェアは、地域で食育活動を行っている団体の参加を通して、団体同士の相互交流や連携を促進し、今後の食育活動のさらなる充実を図っていかうとするものです。都民の皆さんが楽しみながら食について考えていただく機会になればと考えています。

食の企画展示コーナー

「食と農」の博物館 1F・2F

「食」に関する情報を紹介します。

- 世界がもし100人の村だったら
- 東京「農」23区写真展
- 東京都の食育への取り組み
- わたしの「食」の絵画展 ほか

キッチンシアター

「食と農」の博物館 2F

| | | | |
|--------|-------|-------------------|-----------------------|
| 17日(土) | 10:30 | バランスメニューの提案 | (社) 栄養改善普及会 |
| | 13:00 | TOKYO X 豚肉解体実演と試食 | TOKYO X-Association |
| 18日(日) | 10:30 | 親子食育教室調理デモ | ジャパン・フードコーディネーター・スクール |
| | 13:00 | バター・チーズを手作りしよう | 明治乳業(株) |



イメージシアター

「食と農」の博物館 1F

| | | | |
|--------|-------|-----------------|------------------------|
| 17日(土) | 11:00 | 健康・環境・衛生と食育 | 東京サラヤ(株) |
| | 12:00 | 小・中学校での食育事例 | 東京都学校給食研究会 |
| | 13:00 | 食育とバイオマスタウン | 食育・バイオマス活用推進協議会 |
| | 14:00 | 田んぼ体験をしよう | NPO法人メダカのがっこう |
| | 15:00 | 野菜と食育 | 東京都青果物商業協同組合 |
| 18日(日) | 11:00 | 私の食が世界・地球をつくる | NPO法人コミュニティスクール・まちデザイン |
| | 12:00 | 食育と牧場体験 | くずまき高原牧場 |
| | 13:00 | 農作業が子ども達にもたらす効果 | わかみやクラブ |
| | 14:00 | 漁業と海の環境保全 | ウーマンズフォーラム魚 |

テントブース

けやき広場

50団体の食育活動を紹介します。

- 食育活動の内容を展示
- 東京産農畜水産物・加工食品の販売や試食

参加団体

(株) エフエム世田谷/JF東京漁連・(株) 銚子屋・(株) カサイ/(株) ベネッセコーポレーション/(株) メルカド東京農大/(財) 東京都学校給食会/(財) 東京都農林水産振興財団/(社) 東京都栄養士会/栄養情報担当者(NR)協会/(社) 農山漁村文化協会/東京都健康づくり応援団/(社) 集団給食協会/(社) 東京都施設給食協会/23区南生活クラブ生協虹のまち/NPO法人MOA自然農法文化事業団/NPO法人グリーンピース・ジャパン/NPO法人健康フォーラムけやき21/NPO法人国連WFP協会/NPO法人食育推進協会/NPO法人日本スローライフ協会/NPO法人みんなの食育/NPO法人みんなの森の会/NPO法人メダカのがっこう/NPO法人良い食材を伝える会/NPO法人藍工房・喜多見福祉作業所・東京カベナント教会のぞみ園/TOKYO X 生産組合/ウーマンズフォーラム魚・日本捕鯨協会/エフ・ツー・シー(株)/農林水産省・お茶大食育学生ボランティア(OCHAS)/キッズキッチン協会/ざんなんネット/くずまき高原牧場/ジャパン・フードコーディネーター・スクール/昭和女子大学生活科学部生活科学科/食育・バイオマス活用推進協議会/女子栄養大学・女子栄養大学短期大学部/戸板女子短期大学/東京家政大学/東京サラヤ(株)/東京都食品産業協議会/東京都菓子工業組合/東京都蒲鉾水産加工業協同組合/東京都酒造組合/東京都製麺協同組合城南製麺連合会/東京都青果物商業協同組合城南支所/東京都中学校食育研究会/東京都酪農協同組合/東京農政事務所/服部栄養専門学校HATTORI食育クラブ/緑の家/ユビキタス推進協議会/わかみやクラブ

※内容は多少変更になる場合がございます。

ザ・ニュースーパーの「食育笑学塾」





日時
11/17(土)
1回目 11:30~
2回目 14:30~

場所
けやき広場 ステージ

観覧無料

おしのかじり虫

バラエティーショー

日時
11/18(日)
1回目 10:30~
2回目 13:00~

場所
けやき広場
ステージ

※ショー終了後撮影会がございます。
カメラをご持参下さい。

観覧無料



©NHK/うるままでび

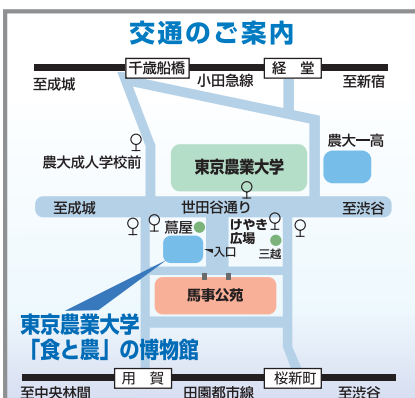

会場へのアクセス

●徒歩の場合

- 小田急線「経堂駅」から徒歩約20分
- 田園都市線「用賀駅」から徒歩約20分

●バスご利用の場合 いずれも「農大前」下車、徒歩約2分

- 小田急線「千歳船橋駅」から
 - ・東急バス 渋23系統 渋谷駅行き
 - ・東急バス 用01系統 用賀駅行き
 - ・東急バス 等11系統 等々力行き
- JR渋谷駅(南口ターミナル)から
 - ・東急バス 渋24系統 成城学園前駅行き
 - ・小田急バス 渋24系統 成城学園前駅行き
 - ・小田急バス 渋26系統 調布駅南口行き
 - ・東急バス 渋23系統 祖師ヶ谷大蔵駅行き
- 東急田園都市線「用賀駅」から
 - ・東急バス 園02系統 世田谷区民会館行き
 - ・東急バス 用01系統 祖師ヶ谷大蔵駅行き

※お車での来場はご遠慮ください。